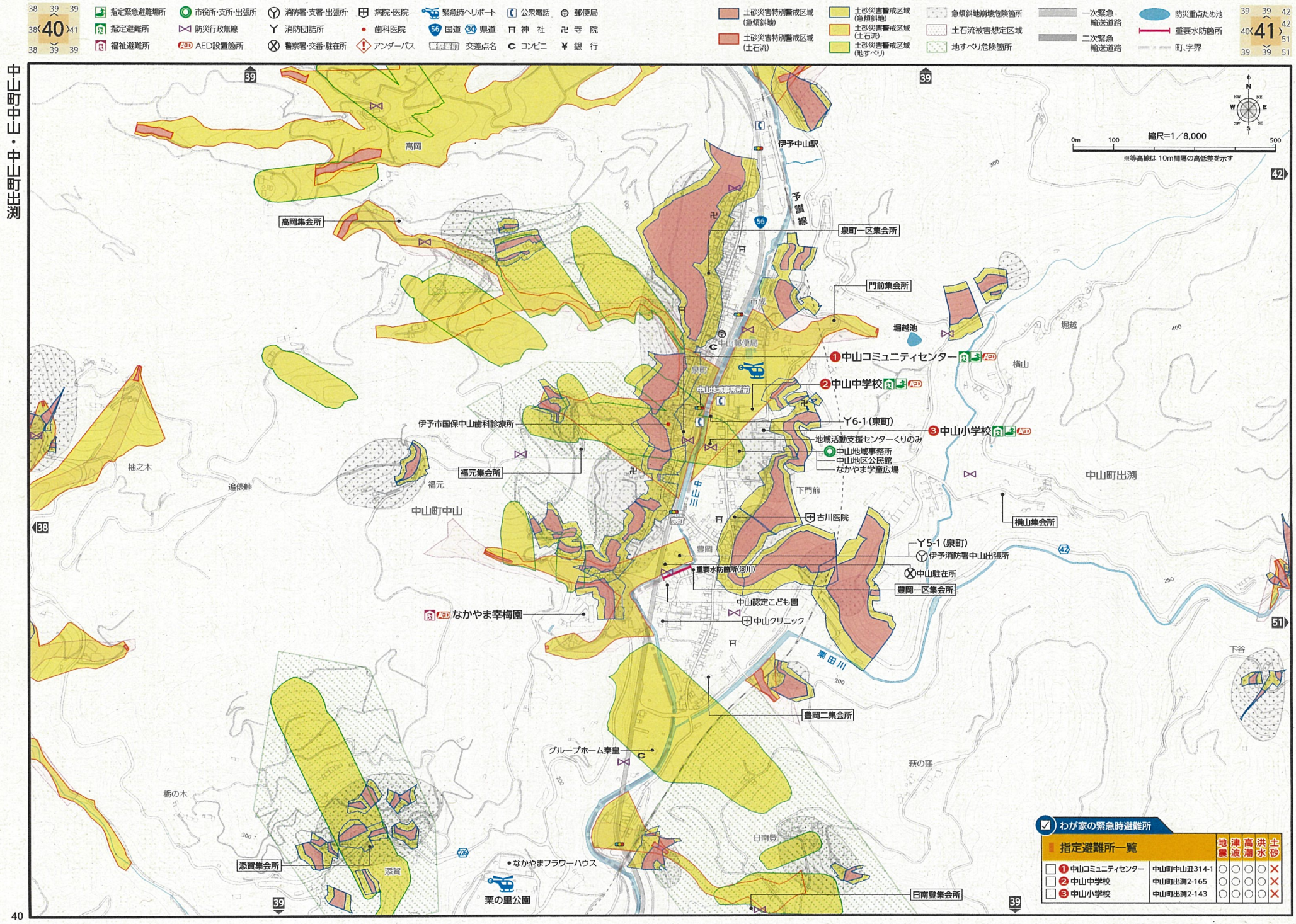
指定緊急避難場所
指定避難所
福祉避難所
市役所・支所・出張所
防災行政無線
AED設置箇所
消防署・支署・出張所
消防団詰所
警察署・交番・駐在所
病院・医院
歯科医院
アンダーパス
緊急時ヘリポート
国道
県道
交差点名
公衆電話
神社
コンビニ
郵便局
寺院
銀行
土砂災害特別警戒区域(急傾斜地)
土砂災害特別警戒区域(土石流)
土砂災害警戒区域(急傾斜地)
土砂災害警戒区域(土石流)
土砂災害警戒区域(地すべり)
急傾斜地崩壊危険箇所
土石流被害想定区域
地すべり危険箇所
一次緊急輸送道路
二次緊急輸送道路
防災重点ため池
重要水防箇所
町、字界
縮尺=1／8,000
0m 100 500
※等高線は10m間隔の高低差を示す
伊予中山駅
予讃線
高岡集会所
泉町一区集会所
門前集会所
堀越池
中山コミュニティセンター
中山中学校
中山小学校
Y6-1(東町)
地域活動支援センターくりのみ
中山地域事務所
中山地区公民館
なかやま学童広場
伊予市国保中山歯科診療所
福元集会所
古川医院
横山集会所
Y5-1(泉町)
伊予消防署中山出張所
中山駐在所
豊岡一区集会所
重要水防箇所(河川)
中山認定こども園
なかやま幸梅園
中山クリニック
豊岡二集会所
グループホーム秦皇
なかやまフラワーハウス
栗の里公園
日南登集会所
添賀集会所
中山町中山
中山町出渕
柚之木
追儀峠
福元
栃の木
添賀
日南登
萩の窪
下谷
横山
堀越
下門前
豊岡
栗田川
わが家の緊急時避難所
指定避難所一覧
地震 津波 高潮 洪水 土砂
1 中山コミュニティセンター 中山町中山丑314-1 ○ ○ ○ ○ ×
2 中山中学校 中山町出渕2-165 ○ ○ ○ ○ ×
3 中山小学校 中山町出渕2-143 ○ ○ ○ ○ ×